

BAIONA

Puerto Secundario

UBICACIÓN ESTACIÓN DE MAREAS

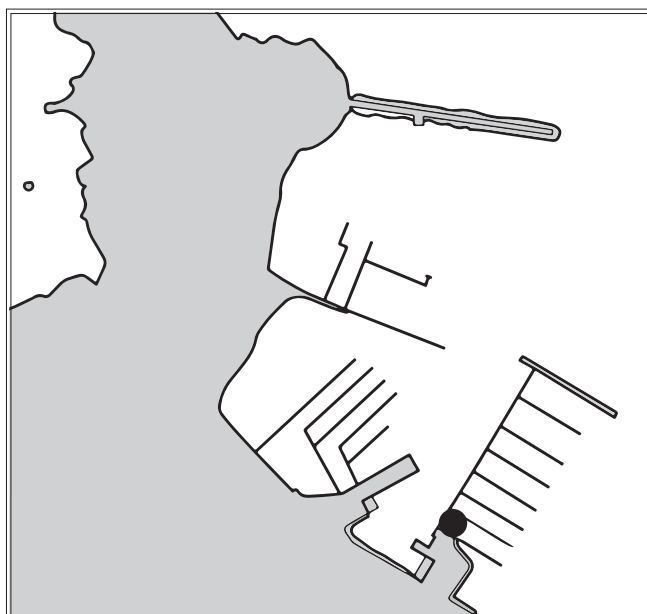

REFERENCIAS VERTICALES

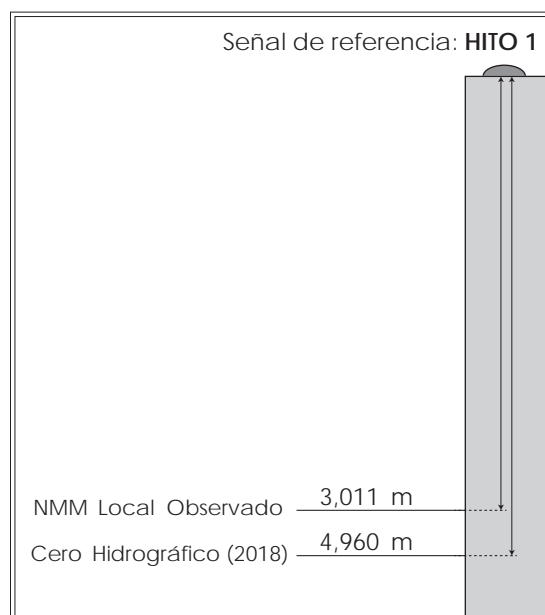

MAREÓGRAFO

Tipo de instalación: Temporal

Propietario: Instituto Hidrográfico de la Marina

Ubicación: Latitud 42° 07,1' N

Longitud 008° 50,7' W

CERO HIDROGRÁFICO

Año de cálculo: 2018

Periodo de datos empleados: Desde septiembre de 2007 hasta abril de 2008

Referencia terrestre (BM):

El cero hidrográfico se encuentra 4,960 metros por debajo del Hito 1 del Instituto Hidrográfico de la Marina, situado en arranque del muelle del puerto deportivo de Baiona.

Observaciones:

El nivel medio del mar (NMM) local observado es el nivel medio horario calculado para el período de datos empleados en el cálculo del cero hidrográfico.