

CÁDIZ

Puerto Principal

UBICACIÓN ESTACIÓN DE MAREAS

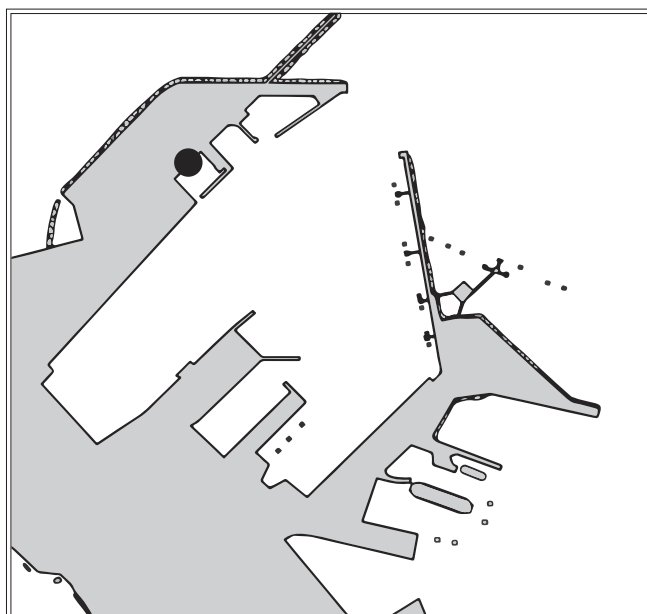

REFERENCIAS VERTICALES

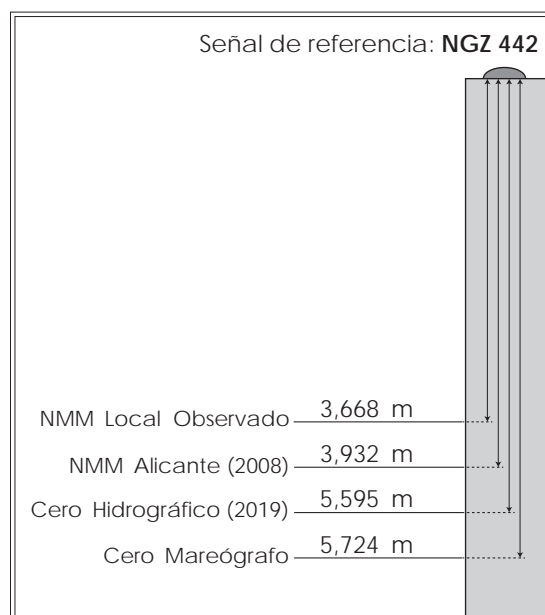

MAREÓGRAFO

Tipo de instalación: Permanente

Propietario: Instituto Español de Oceanografía

Ubicación: Latitud 36° 32,4' N
Longitud 006° 17,2' W

CERO HIDROGRÁFICO

Año de cálculo: 2019

Periodo de datos empleados: Desde enero de 1995 hasta diciembre de 2018

Referencia terrestre (BM):

El cero hidrográfico se encuentra 5,595 metros por debajo de la señal "NGZ 442" del Instituto Geográfico Nacional, situada en el exterior de la caseta del mareógrafo dentro del Real Club Náutico de Cádiz.

Observaciones:

El nivel medio del mar (NMM) local observado es el nivel medio horario calculado para el período de datos empleados en el cálculo del cero hidrográfico.