

A CORUÑA

Puerto Principal

UBICACIÓN ESTACIÓN DE MAREAS

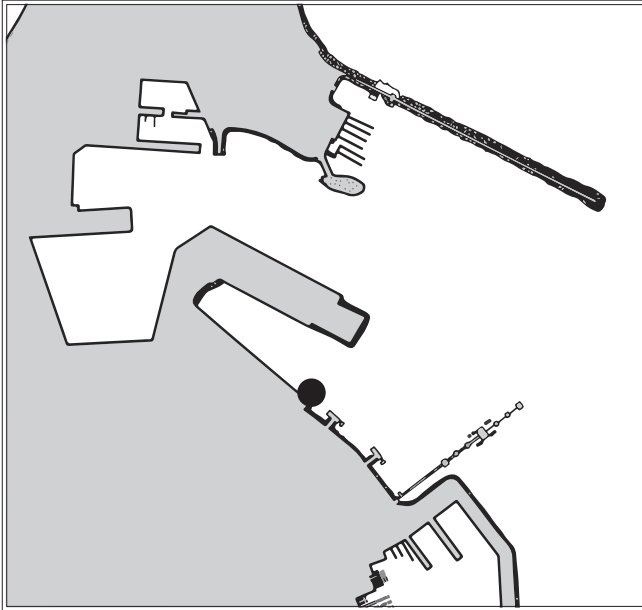

REFERENCIAS VERTICALES

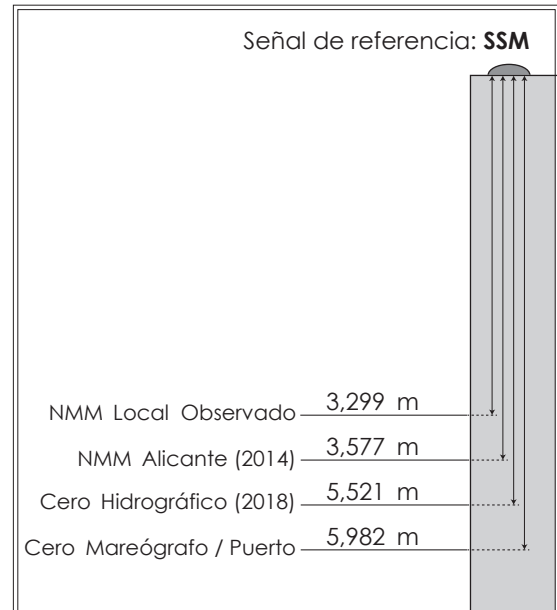

MAREÓGRAFO

Tipo de instalación: Permanente

Propietario: Puertos del Estado

Ubicación: Latitud 43° 21,4' N

Longitud 008° 23,3' W

CERO HIDROGRÁFICO

Año de cálculo: 2018

Periodo de datos empleados: Desde julio de 1994 hasta febrero de 2018

Referencia terrestre (BM):

El cero hidrográfico se encuentra 5,521 metros por debajo de la señal "SSM" del Instituto Geográfico Nacional, situada en el exterior de la caseta del mareógrafo del puerto de A Coruña.

Observaciones:

El nivel medio del mar (NMM) local observado es el nivel medio horario calculado para el período de datos empleados en el cálculo del cero hidrográfico.