

FERROL

Puerto Principal

UBICACIÓN ESTACIÓN DE MAREAS

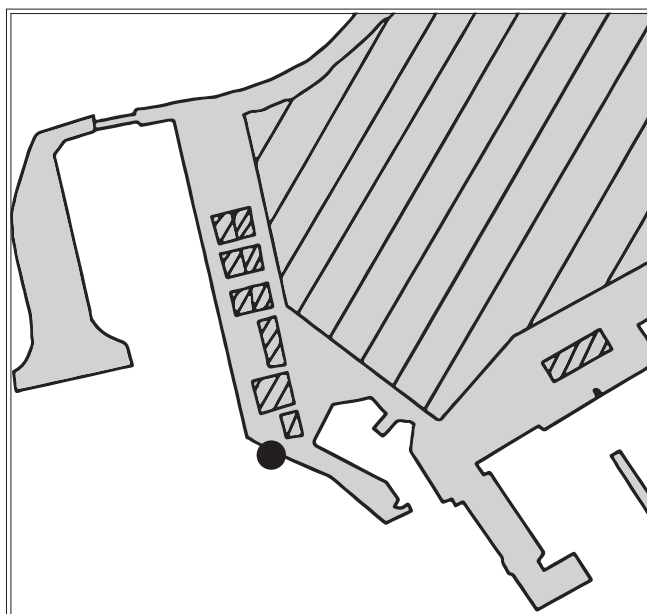

REFERENCIAS VERTICALES

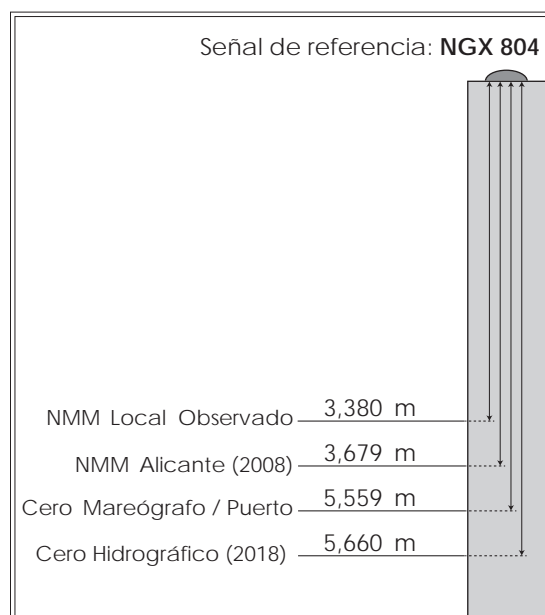

MAREÓGRAFO

Tipo de instalación: Permanente

Propietario: Puertos del Estado

Ubicación: Latitud 43° 28,6' N

Longitud 008° 14,9' W

CERO HIDROGRÁFICO

Año de cálculo: 2018

Periodo de datos empleados: Desde diciembre de 2007 hasta febrero de 2018

Referencia terrestre (BM):

El cero hidrográfico se encuentra 5,660 metros por debajo del clavo "NGX 804" del Instituto Geográfico Nacional, situado en el muelle Fernández Ladreda del puerto interior de Ferrol, junto a la luz verde y muy próximo al noray nº 1.

Observaciones:

El nivel medio del mar (NMM) local observado es el nivel medio horario calculado para el período de datos empleados en el cálculo del cero hidrográfico.