

FISTERRA

Puerto Secundario

UBICACIÓN ESTACIÓN DE MAREAS

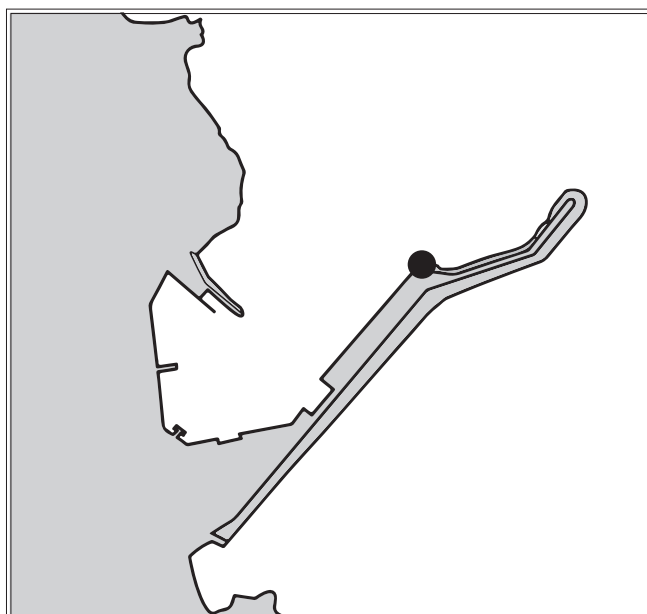

REFERENCIAS VERTICALES

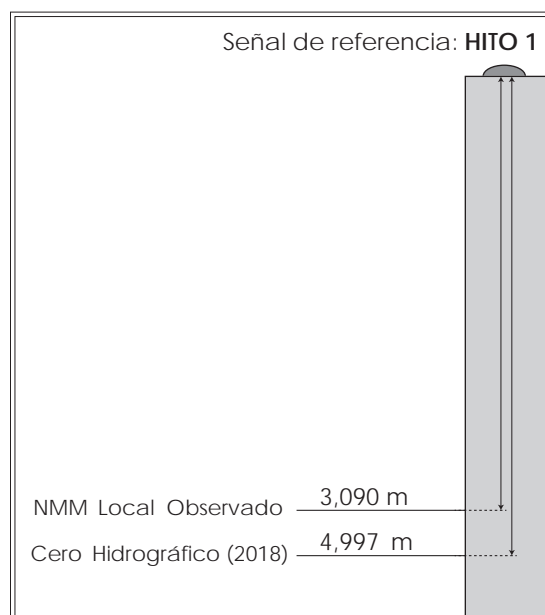

MAREÓGRAFO

Tipo de instalación: Temporal

Propietario: Instituto Hidrográfico de la Marina

Ubicación: Latitud 42° 54,5' N

Longitud 009° 15,5' W

CERO HIDROGRÁFICO

Año de cálculo: 2018

Periodo de datos empleados: Desde junio hasta septiembre de 2007

Referencia terrestre (BM):

El cero hidrográfico se encuentra 4,997 metros por debajo del Hito 1 del Instituto Hidrográfico de la Marina, situado en el muelle del puerto pesquero de Fisterra.

Observaciones:

El nivel medio del mar (NMM) local observado es el nivel medio horario calculado para el período de datos empleados en el cálculo del cero hidrográfico.