

FOZ

Puerto Secundario

UBICACIÓN ESTACIÓN DE MAREAS

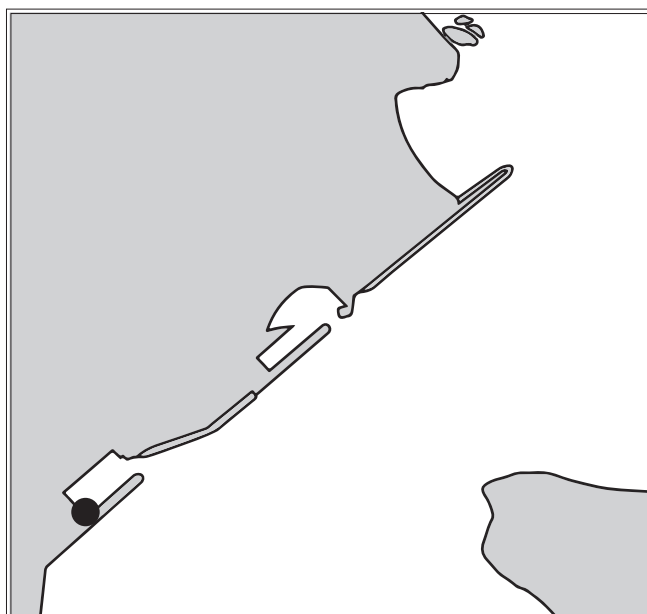

REFERENCIAS VERTICALES

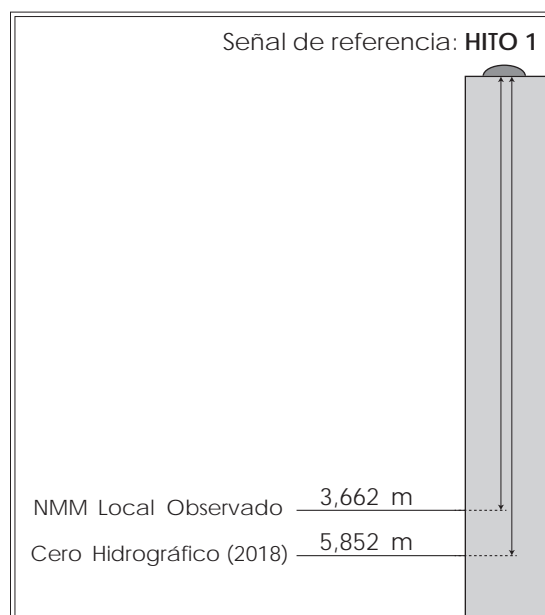

MAREÓGRAFO

Tipo de instalación: Temporal

Propietario: Instituto Hidrográfico de la Marina

Ubicación: Latitud 43° 33,9' N

Longitud 007° 15,3' W

CERO HIDROGRÁFICO

Año de cálculo: 2018

Periodo de datos empleados: Desde abril hasta junio de 2005

Referencia terrestre (BM):

El cero hidrográfico se encuentra 5,852 metros por debajo del Hito 1 del Instituto Hidrográfico de la Marina, situado en la esquina sudoeste del muelle pesquero del puerto de Foz.

Observaciones:

El nivel medio del mar (NMM) local observado es el nivel medio horario calculado para el período de datos empleados en el cálculo del cero hidrográfico.