

# FONTÁN (Sada)

Puerto Secundario

## UBICACIÓN ESTACIÓN DE MAREAS

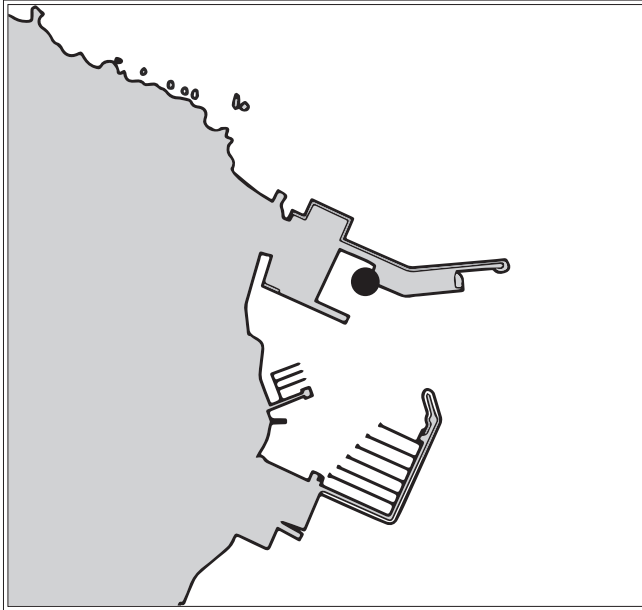

## REFERENCIAS VERTICALES

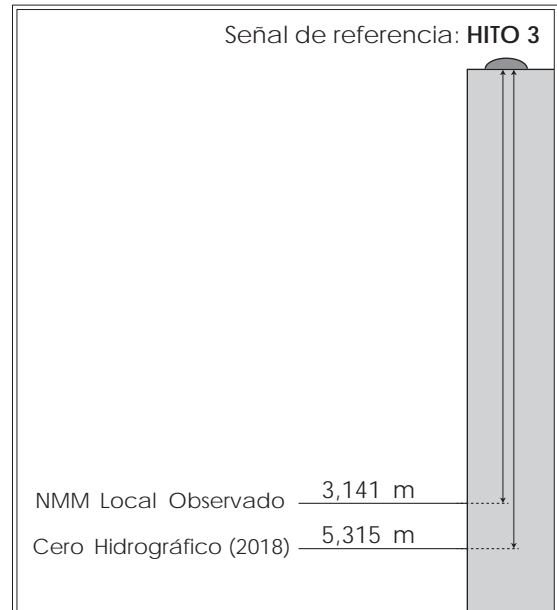

## MAREÓGRAFO

Tipo de instalación: Temporal

Propietario: Instituto Hidrográfico de la Marina

Ubicación: Latitud 43° 21,7' N

Longitud 008° 14,8' W

## CERO HIDROGRÁFICO

Año de cálculo: 2018

Periodo de datos empleados: Desde junio hasta agosto de 2011

Referencia terrestre (BM):

El cero hidrográfico se encuentra 5,315 metros por debajo del Hito 3 del Instituto Hidrográfico de la Marina, situado en el muelle nuevo del puerto deportivo de Sada Fontán.

Observaciones:

El nivel medio del mar (NMM) local observado es el nivel medio horario calculado para el período de datos empleados en el cálculo del cero hidrográfico.