

TÁNGER

Puerto Secundario

UBICACIÓN ESTACIÓN DE MAREAS

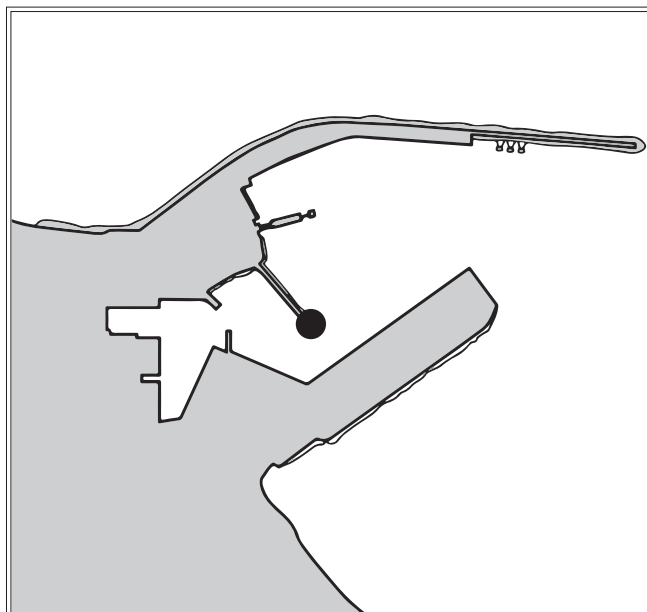

REFERENCIAS VERTICALES

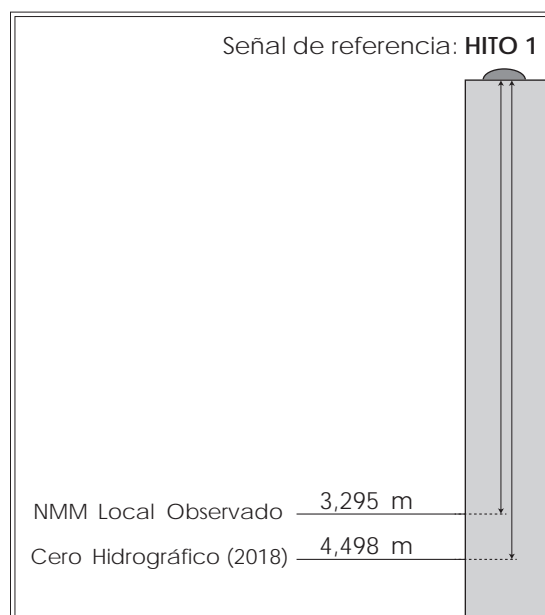

MAREÓGRAFO

Tipo de instalación: Temporal

Propietario: Instituto Hidrográfico de la Marina

Ubicación: Latitud 35° 47,3' N

Longitud 005° 48,2' W

CERO HIDROGRÁFICO

Año de cálculo: 2018

Periodo de datos empleados: Desde mayo hasta junio de 2005

Referencia terrestre (BM):

El cero hidrográfico se encuentra 4,498 metros por debajo del Hito 1 del Instituto Hidrográfico de la Marina, situado junto a la luz verde del muelle militar del puerto de Tánger.

Observaciones:

El nivel medio del mar (NMM) local observado es el nivel medio horario calculado para el período de datos empleados en el cálculo del cero hidrográfico.