

# VILAGARCÍA DE AROUSA

Puerto Principal

## UBICACIÓN ESTACIÓN DE MAREAS

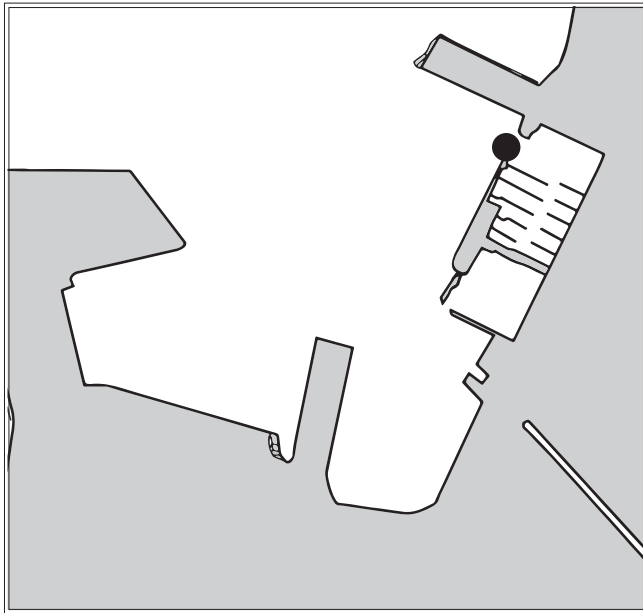

## REFERENCIAS VERTICALES

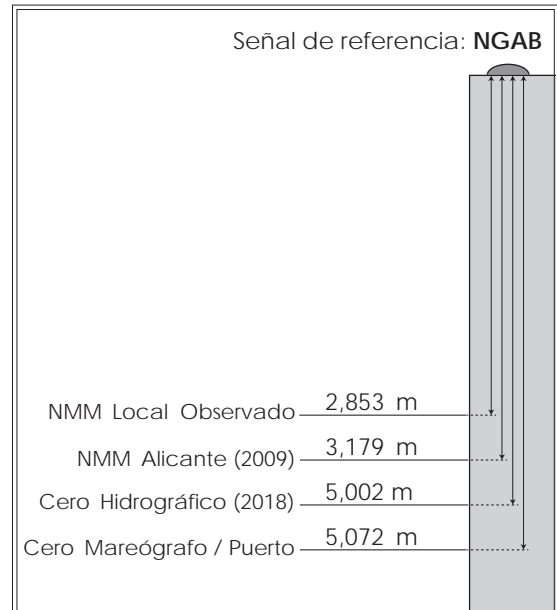

## MAREÓGRAFO

Tipo de instalación: Permanente

Propietario: Puertos del Estado

Ubicación: Latitud 42° 36,0' N

Longitud 008° 46,2' W

## CERO HIDROGRÁFICO

Año de cálculo: 2018

Periodo de datos empleados: Desde diciembre de 1997 hasta febrero de 2018

Referencia terrestre (BM):

El cero hidrográfico se encuentra 5,002 metros por debajo del clavo "NGAB" de Puertos del Estado, situado entre el mareógrafo y la baliza-faro verde, en el cantil del muelle de pasajeros de Vilagarcía.

Observaciones:

El nivel medio del mar (NMM) local observado es el nivel medio horario calculado para el período de datos empleados en el cálculo del cero hidrográfico.